LES CONDITIONS DE CIRCULATION ET LES DESSERTES LOCALES

ROUTE NANTES - PORNIC : RD 751

LES AMÉNAGEMENTS ENVISAGÉS À « TAILLECOU » :

Afin de réduire l'artificialisation des sols du projet, certaines portions de voies ou chemins existants, qui n'auraient plus d'usage, pourraient être déconstruites dans la mesure où aucune parcelle ne s'en trouverait enclavée.

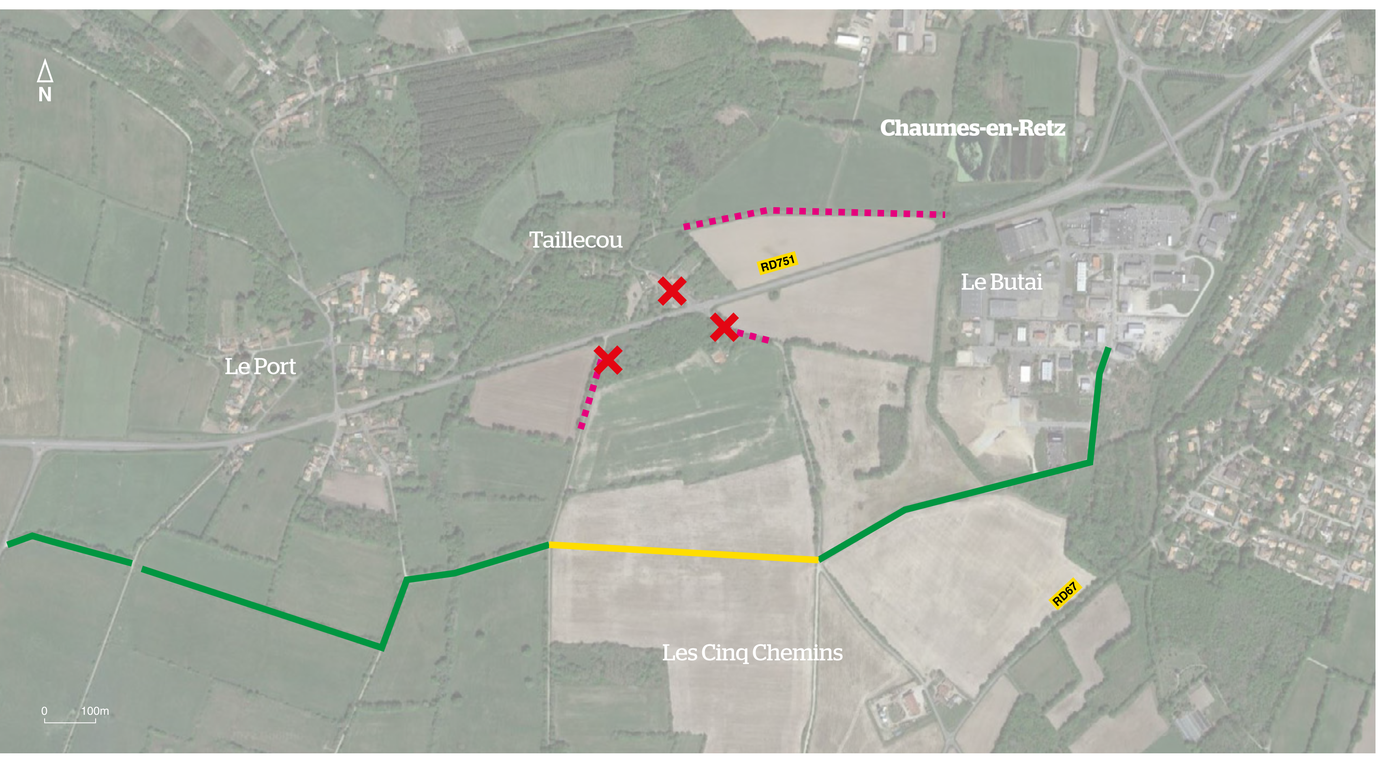

1

LA CRÉATION D'UNE VOIE PARALLÈLE AU SUD, RELIANT LA RD 66 À LA ZONE DU « BUTAI ».

La voie parallèle à créer s'appuierait en partie sur des voies existantes à recalibrer ou à revêtir et sur une voie à créer.

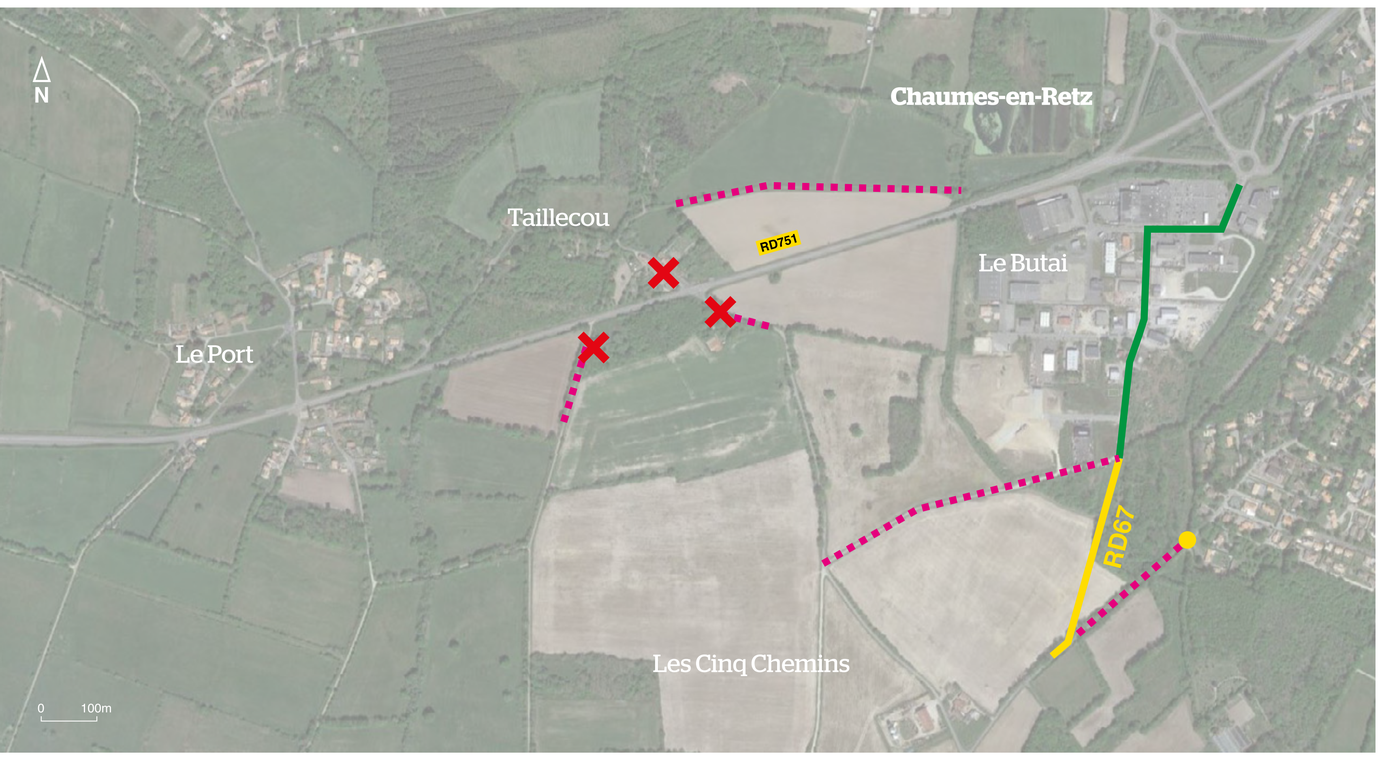

2

MODIFICATION DU TRACÉ DE LA RD67.

Cette option consisterait à raccorder la route des Moutiers-en-Retz à l'échangeur de la RD 5 et viendrait ainsi conforter la liaison Nantes – Les Moutiers-en-Retz.

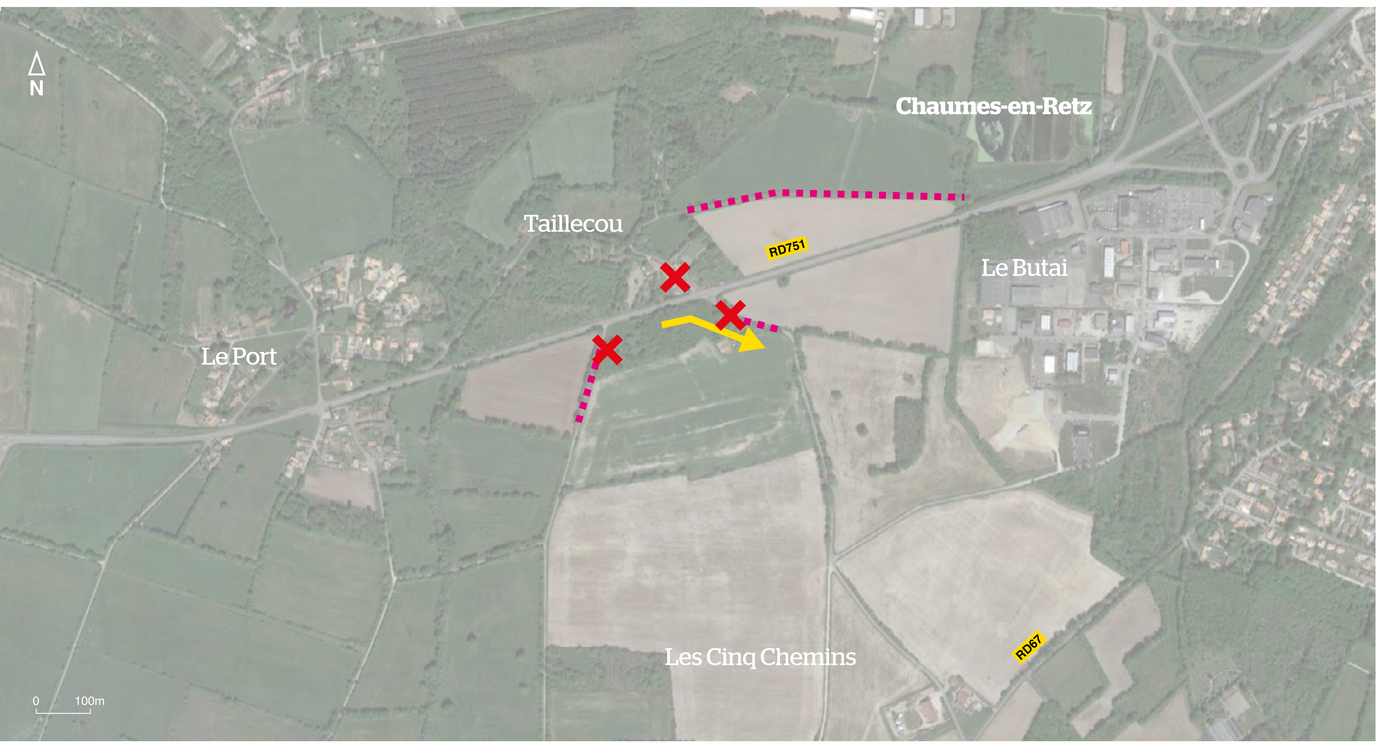

3

MAINTIEN DU MOUVEMENT PORNIC VERS LES « CINQ CHEMINS ».

Dans cette option, seule la possibilité d'emprunter la voie de « Taillecou » aux « Cinq Chemins » en venant de Pornic serait maintenue, tous les autres mouvements seraient matériellement rendus impossibles à réaliser.

Confortement de voirie existante
Création de voirie
Déconstruction de voirie
Accès fermé
Palette de retournement

Loire Atlantique